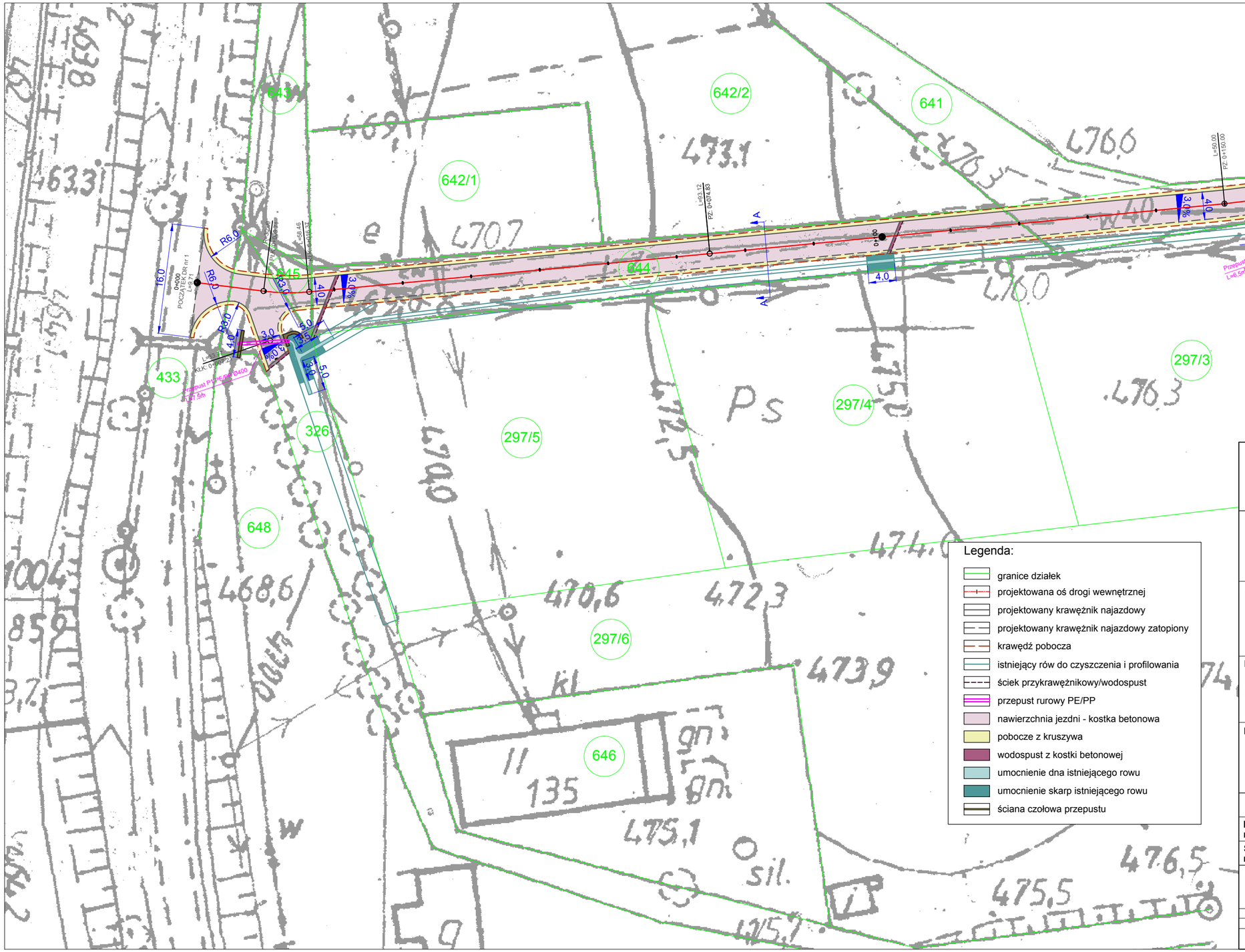

Inwestor / Zamawiający	**Gmina Czarny Bór** **ul. Główna 18** **58 - 379 Czarny Bór**
Jednostka projektowa	**Biuro Inżynierskie TRAKT** **Sędzisław 50** **58 - 410 Marciszów**
Stadium **Projekt Budowlano - Wykonawczy**	Zadanie ***Odbudowa drogi gminnej w Witkowie - dz. nr 296, 326, 644 i 645***
Nr tomu **I**	**Lokalizacja inwestycji** Witków Śląski, Powiat wałbrzyski, Gmina Czarny Bór Dz. nr: 296, 297/1, 297/3, 297/4, 297/5, 326 ark. 2, obręb 0006 Witków Dz. nr: 433 ark. 4, obręb 0006 Witków; Dz. nr 644, 645 ark. 5, obręb 0006 Witków
Branża **Drogowa**	Tytuł rysunku **PROJEKT ZAGOSPODAROWANIA TERENU**

Stanowisko	Imię i nazwisko	Nr uprawnień	Podpis
Projektant branża drogowa	mgr inż. Grzegorz Lewowski	Spec. drogowa 263/DOŚ/13	
Sprawdzający branża drogowa	mgr inż. Paweł Mataczyński	Spec. drogowa DOŚ/0107/PBD/16	

Nr projektu	Skala	Data	Nr egz.	Nr rys.
19-17	**1 : 500**	**07.2017**		**02**

Stadium	Branża	Km	Nr obiektu	Nr tomu	Nr strony	Rewizja
PBW	**DR**			**I**		**00**